



独立行政法人 労働者健康安全機構
浜松ろうさい病院

地域医療連携広報誌

令和7年



第482号



ろうさい
ニュース



当院に患者さんをご紹介くださっている先生方には、感謝申し上げます。

地域の皆様からの信頼に応え続けるために「アットホームなハイクラスの病院」を理念に取り組んでいます。

労働者健康安全機構（JOHAS）のロゴマークが制定されました。

JOHASは予防から治療、職場復帰に至る一貫した高度・専門的医療を提供する労災病院を運営しています。

部門紹介：放射線部

中央放射線部 主任 鈴木 篤

新しい「放射線検査申込用紙」と

便利な「検査画像と適用例集」ができました！

いつも当院の医療連携にご協力いただき、ありがとうございます。

このたび、当院ではよりスムーズで分かりやすい検査依頼の仕組みを目指し、いくつかの取り組みを行いましたのでお知らせいたします。

申込書が1枚に！手続きがもっと簡単に

これまで、検査依頼時にご提出いただいていた「診療情報提供書」と「検査申込書」を1枚の「放射線検査申込用紙」にまとめました。

これにより、記入や手続きがより簡単になります！

なお、貴施設独自の診療情報提供書をお使いの場合は、以前と同様に単体の申込書も用意しております。（図1参照）

図 1. 新用紙の申込項目欄

・CT検査 <input type="checkbox"/> 単純 <input type="checkbox"/> 造影あり <input type="checkbox"/> 頭部CT <input type="checkbox"/> 頸部CT <input type="checkbox"/> 胸部CT <input type="checkbox"/> 腹部CT <input type="checkbox"/> 骨盤・骨盤腔CT <input type="checkbox"/> その他
・RI検査 <input type="checkbox"/> 骨シンチ <input type="checkbox"/> レンガラム(MAG3・DTPA) <input type="checkbox"/> 脳線条体(ダツトスキャン) <input type="checkbox"/> 脳血流(IMP・ECD) <input type="checkbox"/> アシアロシンチ <input type="checkbox"/> 甲状腺摂取率($^{99m}\text{TcO}_4$) <input type="checkbox"/> 副甲状腺($^{99m}\text{Tc-MIBI}$) <input type="checkbox"/> $^{123}\text{I-MIBG}$ シンチ(心臓・副腎髄質)
・骨密度検査 <input type="checkbox"/> 骨密度測定(腰椎および大腿骨頭)
・MRI検査 <input type="checkbox"/> 単純 <input type="checkbox"/> 造影あり ※右記必須※ (体内金属留置 有・無) (ペースメカ・ICD 有・無) <input type="checkbox"/> 頭部MRI・MRA・VSRAD・下垂体 <input type="checkbox"/> 椎体MRI(頸椎・頸胸・胸椎・胸腰・腰椎) <input type="checkbox"/> 体幹部MRI(頸部・胸部・乳房・腹部・骨盤部・MRCP) <input type="checkbox"/> 関節MRI(右・左)(股関節・膝・肩・その他四肢: _____)

シェーマ等自由記載欄

< 以下特記事項があればご記入ください >

※MR検査の予約は人工関節等の体内金属留置の有無のチェック、左右の別をお願いいたします。
 【 心臓人工弁、頭蓋内クリップ、V-Pシャント(マグネット式)、人工内耳、人工中耳、可動性義眼、避妊リング、骨折固定金属、人工関節、乳房皮膚拡張器(エキスパンダー)、体内に金属がある方 】

※必要がある場合は、画像診断のフィルム又はCD-ROM、検査結果記録を添付してください。
 ※当書式と患者紹介状をご用意ください。

※当院の放射線科をご利用する場合は、病院 HP から

「医療関係者」→「ご紹介の手続き」→「連携医療機関から放射線科検査をご予約いただく場合」

URL : <https://hamamatsuh.johas.go.jp/medical/patient-introduction.html>

「検査画像と適応例集」を新たに作成！

今回、CT・MR・RI・骨密度検査の各検査について、参考資料「検査画像と適用例集」を新たにご用意しました。この資料には、以下の内容を掲載しています：

・検査で得られる画像例：

疾患ごとにどのような画像が提供されるのかがひと目でわかります。

・患者様のご負担料金：

検査ごとのおおよその費用を明記していますので、患者様への説明にもお役立ていただけます。

この資料を通じて、検査内容がより具体的にイメージできるようになるとともに、診療の参考資料としてもお使いいただけます。

図 2. 適用例集(抜粋)

CT 患者請求： 単純 約 6,000円 造影 約 9,000円 (3割負担)

注意：造影検査の場合eGFR値が必要になります。3ヶ月内目処の最新の値をご記入ください。eGFR値<30の場合造影検査は行いません。

頭部CT(単純・造影) 脳血管CTA 頸部・脳血管CTA(造影)

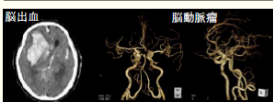

脳出血 脳動脈瘤
 適応：頭痛・めまい・脳梗塞・脳出血・脳動脈瘤
 備考：急性期の脳出血はCTが有用ですが、脳梗塞の発見はMRIが有用です。
 脳血管CTAは頭蓋内血管撮影
 頸部・脳血管CTAは大動脈弓部～脳血管まで撮影

顔面・眼窩・副鼻腔

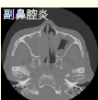

副鼻腔炎
 適応：顔面骨折・眼窩内病変・副鼻腔炎・腫瘍
 備考：腫瘍の精査には造影が有用となります。
 歯の治療、インプラント等金属がある場合、アーチファクト低減ソフトを用いて画像を再構成しますが、アーチファクトを除去しきれない場合があります。

内耳

MR 患者請求： 単純 約 7,500円 造影 約 11,000円 (3割負担)

注意1：造影検査の場合eGFR値が必要になります。3ヶ月内目処の最新の値をご記入ください。eGFR値<30の場合造影検査は行いません。
 注意2：予約の際は人工関節等、体内金属留置の有無、左右の別をご記入ください。

頭部MR、MRA



適応：頭痛スクリーニング・脳梗塞・脳動脈瘤・など
 備考：当院ルーチン撮像はDWI(拡散強調画像)、FLAIR、T2*強調画像、T1強調画像、MRA(頭部、頭部分岐部)となります。
 疑う疾患によって放射線科医師の判断で撮像内容は適宜変更されます。

頭部 VSRAD、下垂体、CP-angle(聴神経、顔面神経など)

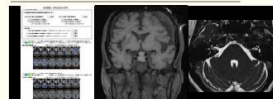

適応：VSRAD - アルツハイマー型認知症
 下垂体 - 下垂体腺腫、機能低下症、尿崩症など
 CP-angle - 聴神経腫瘍、顔面神経麻痺など
 備考：VSRAD - 脳萎縮度の判定
 下垂体 - ホルモンの病変
 CP-angle - True FISP (balancedシーケンス) による神経描出

脊椎MR(頸椎～胸椎～腰椎)

最後に

当院放射線科・中央放射線部は、山下医師を中心としたスタッフ一同、皆様のご要望に答えるべく確かな検査、確かな診断を通じ円滑な連携を目指しております。

なお、検査お申し込みは月～金曜日のほか、土曜日12時まで地域医療連携室で受け付けしております。これからもよろしくお願いいたします。

第62回浜松EAST医療連携セミナーを開催いたします。

- 日 時 2025年2月26日(水) 19:00～
- 場 所 浜松ろうさい病院 6階 大会議室
- 特別講演 座長:浜松ろうさい病院 総合内科部長 岩本 達治
演者:浜松医科大学 循環器内科 助教 坂本篤志先生
「中性脂肪の質と量 一動脈硬化進行過程への関わり」

[事前登録用コード]



集合視聴及び Web 視聴のハイブリッド形式で開催いたします。

会場での参加を希望される方は、地域医療連携室までお申込みください。

事前登録方法について

下記 URL または二次元コードより 事前登録ページにてお申し込みください

2月25日(火)までにお申し込みます

<https://x.gd/dEUFA>

登録完了後、視聴用 URL をメールにて送付いたします。

2月16日 (日曜日) 9時~13時

休日女性がん検診を行います。

平日は忙しい方や普段働いて検診を受けられない方、
小さなお子様がいる方、この機会に受けてみませんか？

乳がん

検診

■マンモグラフィ検査■

自費の方 3,850円(税込)

視触診希望の方 6,050円(税込)



子宮頸がん

検診

■内診および子宮頸管粘液採取■

自費の方 3,520円(税込)



浜松市無料クーポンをお持ちの方 無料
がん検診受診券をお持ちの方 一部負担金のみ

事前予約制です。お電話にてお申し込みください。

検査の間の少しのお時間
小さいお子様お預かり致します

検診お申込先 053-462-1211 浜松ろうさい病院 健康診断部

■ 浜松ろうさい病院 令和7年2月外来担当医表

令和7年2月1日現在

診療科	月曜日		火曜日		水曜日		木曜日		金曜日	
	(午前)	(午後)	(午前)	(午後)	(午前)	(午後)	(午前)	(午後)	(午前)	(午後)
総合内科	岩本 達治 東辻 宏明	—	東辻 宏明	—	岩本 達治 東辻 宏明	—	岩本 達治 東辻 宏明	—	岩本 達治 東辻 宏明	—
腎臓内科 (外来10:00~)	太田 孝行(非)	—	—	—	内藤善隆(非)	—	—	—	志田龍太郎(非)	—
内分泌代謝内科	—	—	海道 陽介(非) ※入院のみ	—	—	—	—	—	—	—
精神神経科	—	—	—	—	—	—	杉本 洋子(非)※予約のみ		—	—
呼吸器内科	豊嶋幹生 ※予約初診・再診 山下遼真※初診	—	幸田 敬悟 ※初診・再診	—	佐藤雅樹(非)	—	豊嶋幹生 ※予約初診・再診 幸田敬悟※初診	—	神谷 陽輔(非) ※初診・再診	—
呼吸器外科	—	—	—	—	—	船井和仁(非) (第2・4週)	—	—	—	—
肝臓内科	—	—	—	—	—	—	森下 宗自(非)	—	—	—
血液内科	—	—	竹下 明裕(非)	—	—	—	—	—	—	—
消化器内科	外来	大田 悠司 松浦 愛	—	田村 智(非)	—	石田 夏樹(非)	—	高野 亮佑	—	高野 亮佑 伊藤 卓彦
	IBD外来	—	—	花井 洋行	—	花井 洋行	花井 洋行	花井 洋行	花井 洋行	—
	※カメラは 完全予約制	胃カメラ 大腸カメラ	高野・伊藤 伊藤・ 田村(非)	—	松浦・伊藤	—	大田・高野	—	昭和大(非)	—
循環器内科	服部 隆一(非) 交代制(常勤医)	—	服部 隆一(非) 高橋 正明(非)	—	河本 章 今中 雅子(非)	—	篠田 英二	—	山田 美保	—
神経内科	—	—	藤田(非)・孝橋(非)：交代制		—	—	—	—	—	—
小児科	—	—	非常勤医師(第1・3週)		—	—	—	—	—	—
外科	寺谷 直樹	—	—	—	寺谷 直樹	—	—	—	—	—
消化器外科	(交代制)	—	隅田 仁(交代制)	—	(交代制)	—	井上 立崇(交代制)		井ノ口 健太(交代制)	
院長外来(消化器外科)	江川 裕人※予約のみ		—	—	—	—	—	—	—	—
乳腺外科	—	寺谷 直樹	—	—	—	寺谷 直樹	—	—	寺谷 直樹※予約のみ	
整形外科	初診	中山 憲	—	廣橋 拓海	—	酒井 鯛介	—	田場 健	—	大山 活実
	再来	田場 健	—	中山 憲 酒井 鯛介	—	大山 活実	—	廣橋 拓海	—	(交代制)
形成外科	福原 定子	—	福原 定子 柿沼 翔太(非)	—	—	—	福原 定子 鈴木 茂彦 ※予約のみ	—	福原 定子 力丸 翼(非)	—
脳神経外科	熊谷 吉哲 森島 孝文	—	竹中 俊介 森島 孝文	—	竹中 俊介 熊谷 吉哲	—	初診のみ (交代制)	—	竹中 俊介 熊谷 吉哲	—
心臓血管外科	坂本 和久	—	—	—	西澤純一郎	(交代制)	—	—	島本 健 西澤純一郎 竹原 真人	—
皮膚科	船井 尚子	船井 尚子	船井 尚子	本田 哲也(非) (月1回・予約のみ)	船井 尚子	—	船井 尚子	船井 尚子	船井 尚子	—
泌尿器科	小堀 豪	—	宮川 拓朗 小堀 豪	—	荒木 博賢	—	宮川 拓朗 荒木 博賢	—	荒木 博賢	—
婦人科	小澤 英親	—	小澤 英親	—	小澤 英親	三宅 若葉(非)	朝比奈俊彦(非)	—	岩城孝行(非)	—
眼科	堂本沙希(非)	—	—	—	—	—	—	—	山崎智幸(非)	—
耳鼻咽喉科	—	—	田村啓一(非) 奇数週 戸部陽太(非) 偶数週	—	—	—	大久保佑香(非)	—	—	—
放射線科(診断)	山下 修平	—	山下 修平	—	山下 修平	—	山下 修平	—	山下 修平	—
放射線科(治療)	—	—	—	—	—	名市大(非)	—	—	名市大(非)	—
リハビリテーション科	杉山 宏行	—	杉山 宏行	—	杉山 宏行 ※予約のみ	—	杉山 宏行	—	杉山 宏行 (第2週休診)	—

● 青字は医師交替、赤字は診療時間の追加・変更部分になります。● (非)は非常勤医師となります。

■ 専門外来(特殊外来)

診療科	外来名	診療日	診療時間	備考	診療科	外来名	診療日	診療時間	備考
呼吸器内科	アスベスト外来	月・木曜日	15:30~17:00	予約制	心臓血管外科	静脈瘤外来	月曜日	8:30~11:00	—
循環器内科	ペースメーカー外来	第1木曜日	9:00~	予約制	泌尿器科	尿路結石外来	月・水曜日	13:30~16:00	予約制
		第1・2金曜日	13:00~	予約制		女性泌尿器科外来	火曜日	8:30~11:00	予約制
		不整脈外来	金曜日	10:00~	予約制	リハビリテーション科	義肢装具外来	火曜日	10:00~
整形外科	手外科専門外来	不定期木曜日	14:00~16:00	予約制	健康診断部		月~金曜日	8:30~11:00	予約制
形成外科	小児形成外来	火曜日	9:00~11:00	—					

独立行政法人 労働者健康安全機構 浜松ろうさい病院 地域医療連携室
 受付時間 電話 053-411-0366 fax 053-411-0315
 紹介患者の予約受付 月~金 8:15~18:00 土 9:00~12:00

